FITET
FEDERAZIONE ITALIANA TENNISTAVOLO

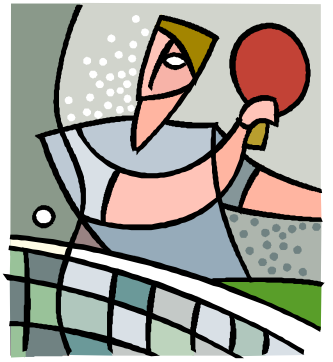

Anno 12 n° 3 dicembre 2013

NOTIZIARIO DEL TENNISTAVOLO

Comitato regionale Friuli Venezia Giulia
c/o C.O.N.I. - Stadio Nereo Rocco - varco 21-22
Via dei Macelli n° 5 - Trieste
Telefono 040 89908243 - fax 040 89908245
e-mail cr.fitet.fvg@gmail.com sito internet www.fitetfvg.it

Comunicazioni

Il Comitato regionale F.I.Te.T. porge a tutti i più sentiti auguri di buon anno 2014:

continua a pag 12

Presentazione

Il giornalino contiene:
- i risultati del secondo torneo predeterminato e le relative classifiche.
- le classifiche per la qualificazione ai campionati italiani dopo il secondo torneo predeterminato
- le tabelle con le quote di ammissione ai campionati italiani giovanili per ogni categoria

Sommario

Sommario	pagina
Comunicazioni	1-12
Presentazione	1
Sommario	1
Risultati 2° torneo predeterminato	2-5
Classifiche dopo il 2° torneo predeterminato	6-11
Tabelle quote ammissione ai campionati italiani	11
Indirizzi società	12

Secondo torneo predeterminato – Cervignano 21-22 dicembre 2013
gare valide per la qualificazione ai campionati italiani

Singolo maschile giovanissimi

1°	Rossini Lorenzo	Latisana	p.11	
2°	Ceppa Luca	Kras	p. 8	
3°	Demo Sebastiano	Latisana	p. 6	
4°	Parenzan Matteo	Kras	p. 5	
5°	Rossi Francesco	D'Aronco	p. 3	
	Mardero Thomas	D'Aronco	p. 3	
7°	Stroili Andrea	D'Aronco		

Singolo femminile giovanissimi

1°	Zoccolan Sabrina	Latisana	p.11	
2°	Stefanutto Chiara	Latisana	p. 8	
3°	Koren Nikita	Kras	p. 6	
4°	Bruni Darshika	Kras	p. 5	

Singolo maschile ragazzi

1°	Loda Francesco Giuseppe	DLF Iso	p.11	
2°	Pischiutti Daniele	D'Aronco	p. 8	
3°	Forgiarini Dennis	Rangers	p. 6	
4°	Londero Michael	D'Aronco	p. 5	
5°	Rossi Francesco	D'Aronco	p. 3	giovanissimi
	Ceppa Luca	Kras	p. 3	giovanissimi
7°	Parenzan Matteo	Kras	p. 3	giovanissimi
	Stroili Andrea	D'Aronco	p. 3	giovanissimi
9°	Lewental Sebastiano	Kras	P. 2	
	Mardero Thomas	D'Aronco	p. 2	giovanissimi

Singolo femminile ragazzi

1°	Tavano Jessica	D'Aronco	p.11	
2°	Palese Teresa	D'aronco	p. 8	
3°	Koren Nikita	Kras	p. 6	giovanissimi
4°	Bruni Darshika	Kras	p. 5	giovanissimi

Singolo maschile allievi

1°	Vigini Michele	Rangers	p.11	
2°	Bornia Stefano	DLF Isontino	p. 8	
3°	Stibiel Alessio	Kras	p. 6	
4°	Stojanovic Robert	TS Sistiana	p. 5	
5°	Bassi Mangilli Davide	Rangers	p. 3	
	Righi Federico	TS Sistiana	p. 3	
9°	Stoka Andraz	Kras	p. 2	
	Merafina Francesco	Udine 2000	p. 2	
	Londero Michael	D'Aronco	p. 2	ragazzi
12°	Isgrò Alessandro	DLF Isontino	p. 2	
	Forgiarini Dennis	Rangers	p. 2	ragazzi
	Bruni Kevin	Kras	p. 2	

15°	Lewental Sebastiano	Kras	p. 2	ragazzi
	Gabola Simone	Astra San Vito	P. 2	

Singolo femminile allievi

1°	Dapretto Giorgia	TS Sistiana	p.11	
2°	Londero Ester	D'Aronco	p. 8	
3°	Micelli Giulye	D'Aronco	p. 6	
4°	Palese Teresa	D'Aronco	p. 5	ragazzi
5°	Tavano Jessica	D'Aronco	p. 3	ragazzi

Singolo maschile juniores

1°	Pischiutti Massimo	Rangers	p.11	
2°	Bertolini Erik	Rangers	p. 8	
3°	Loda Pietro	DLF Isontino	p. 6	
4°	Bornia Stefano	DLF Isontino	p. 5	allievi
5°	Savonitto Pietro	Udine 2000	p. 3	
	Rossi Michele	Udine 2000	p. 3	
9°	Lorenzatto Luca	Udine 2000	p. 2	
	Stibiel Alessio	Kras	p. 2	allievi
	Bassi Mangilli Davide	Rangers	p. 2	allievi
12°	Bruni Kevin	Kras	p. 2	allievi
	Merafina Francesco	Udine 2000	p. 2	allievi
	Bressan Francesco	Azzurra	p. 2	
15°	Lorenzoni Giovanni	Azzurra	p. 2	
	Stoka Andraz	Kras	p. 2	allievi

Singolo femminile juniores

1°	Micolaucich Claudia	Kras	p.11	
2°	Gubiani Anna	D'Aronco	p. 8	
3°	Pilotto Francesca	TS Sistiana	p. 6	
4°	Lutman Jasmine	Azzurra	p. 5	
5°	Londero Ester	D'Aronco	p. 3	allievi
	Micelli Giulye	D'Aronco	p. 3	allievi

Singolo maschile Over 2000 (quinta categoria)

1°	Simionato Guido	Azzurra	p.11	
2°	Loda Pietro	DLF Isontino	p. 8	
3°	Loda Francesco Giuseppe	DLF Isontino	p. 6	
4°	Rupil Alessandro	Azzurra	p. 5	
5°	Tigelli Stefano	TS Sistiana	p. 3	
	Stibiel Alessio	Kras	p. 3	
	Casson Alessandro	TS Sistiana	p. 3	
	Lanni Alessandro	TS Sistiana	p. 3	
9°	Petris Marco	Astra	p. 2	
	Della Libera Paolo	San Marco PN	p. 2	
	Longo Carlo	TS Sistiana	p. 2	
	Pittini Luigi	San Marco PN	p. 2	
	Versolatto Ivano	Astra	p. 2	
	Tagliapietra Livio	Kras	p. 2	

9°	Gilliam Claudio	Udine 2000	p. 2
	De Lotto Brian	Udine 2000	p. 2
17°	Stojanovic Robert	TS Sistiana	p. 1
	Malorgio Ettore	Kras	p. 1
	Immune Cosimo	Fiumicello	p. 1
	Franceschino Renè	San Marco PN	p. 1
	Tuan Giuseppe	DLF Isontino	p. 1
	Sportiello Vincenzo	TS Sistiana	p. 1
	Jelen Marco	Fiumicello	p. 1
	Lanza Michael	Udine 2000	p. 1
	Acone Maurizio	Azzurra	p. 1
	Divo Vinicio	Kras	p. 1
	Bornia Emanuele	DLF Isontino	p. 1
	Dimino Gaetano	Astra San Vito	p. 1
33°	Brandmayr Alois	TS Sistiana	p. 1
	Lorenzatto Luca	Udine 2000	p. 1
	Mazzetto Mirco	Udine 2000	p. 1
	Toneatto Giuliano	Rangers	p. 1
	Mazzetto Alessio	Udine 2000	p. 1
	Bertolini Luciano	Rangers	p. 1
	Pontelli Luca	D'Aronco	p. 1
	Benussi Giannantonio	Quadrifoglio	p. 1
	Iudicelli Simone	Udine 2000	p. 1
	Pischiutti Daniele	D'Aronco	p. 1
	Lubiana Roberto	DLF Isontino	p. 1
	Brotto Marco	DLF Isontino	p. 1
	Cozzarini Mariano	Astra	p. 1
	Merafina Giovanni	Udine 2000	p. 1
47°	Righi Federico	TS Sistiana	p. 1
	Jacaz Roberto	DLF Isontino	p. 1
	Corbatti Allen	Kras	p. 1
	Silvestrin Richard	San Marco PN	p. 1
	Gabola Simone	Astra	p. 1
	Alessandrini Davide	DLF Isontino	p. 1
	Trampus Roberto	Kras	p. 1
	Rossi Stefano	D'Aronco	p. 1
	Calderan Michele	San Marco PN	p. 1
	Donadon Maurizio	San Marco PN	p. 1
	Potirca Sandu Gigi	Quadrifoglio	p. 1
	Fabris Paolo	Kras	p. 1

Singolo maschile top 2000

1°	Infantolino Davide	T.T. Venezia	p.11
2°	Vigini Michele	Rangers	p. 8
3°	Leghissa Armando	Azzurra	p. 6
4°	Pischiutti Massimo	Rangers	p. 5
5°	Savonitto Pietro	Udine 2000	p. 3
	Rossi Michele	Udine 2000	p. 3
	Petronio Roberto	Azzurra	p. 3
	Bertolini Eric	Rangers	p. 3

9°	Fabris Gabriele	Fiumicello	p. 2
	Pilotto Stefano	TS Sistiana	P. 2
	Trevisan Luis Maria	Azzurra	p. 2
	Stibiel Alessio	Kras	p. 2
	Bornia Stefano	DLF Isontino	p. 2
	Dean Manuel	Fiumicello	p. 2
	Loda Pietro	DLF Isontino	p. 2
	Di Giusto Thomas	Udine 2000	p. 2
17°	Bolè Edoardo	Kras	p. 1
	Simionato Guido	Azzurra	p. 1
19°	Lanni Riccardo	TS Sistiana	p. 1
	Bornia Emanuele	DLF Isontino	p. 1
	Donda Aldo	DLF Isontino	p. 1
	Loda Francesco Giuseppe	DLF Isontino	p. 1
	El Qoh Yassine	San Giorgio PN	p. 1
	Derganz Diego	DLF Isontino	p. 1
	Casson Alessandro	TS Sistiana	p. 1
	Marega Mauro	Azzurra	p. 1
	Tigelli Stefano	TS Sistiana	p. 1
28°	Petris Marco	Astra	p. 1
	Longo Carlo	TS Sistiana	p. 1
	Tagliapietra Livio	Kras	p. 1
	Agarinis Mario	Rangers	p. 1
	De Lotto Brian	Udine 2000	p. 1
	Cernigoi Marco	Astra San Vito	p. 1

Singolo femminile terza categoria

1°	Schierano Sofia	Rangers	p.11
2°	Micolaucich Claudia	Kras	p. 8
3°	Livera Simona	Azzurra	p. 6
4°	Pilotto Francesca	TS Sistiana	p. 5
5°	Gubiani Anna	D'Aronco	p. 3
	Dapretto Giorgia	TS Sistiana	p. 3
	Palmiotto Rosanna	Rangers	p. 3

Consolazione over 2000

1°	Pischiutti Daniele	D'Aronco
2°	Brandmayr Alois	TS Sistiana
3°	Benussi Giannantonio	Quadrifoglio
4°	Righi Federico	TS Sistiana
5°	Silvestrin Richard	San Marco PN
	Cozzarini Mariano	Astra
	Brotto Marco	DLF Isontino
	Potirca Sandu Gigi	Quadrifoglio
9°	Merafina Giovanni	Udine 2000
	Jacaz Roberto	DLF Isontino
	Calderan Michele	San Marco Pn
	Gabola Simone	Astra

Classifiche per la qualificazione ai campionati italiani dopo il secondo torneo predeterminato – Cervignano 21-22 dicembre 2013 -

Singolo maschile giovanissimi

			1° torneo	2°torneo	3°torneo	4°torneo	Totale
1°	Rossini Lorenzo	Latisana	11	11			22
2°	Ceppa Luca	Kras	6	8			14
3°	Rossi Francesco	D'Aronco	8	3			11
4°	Parenzan Matteo	Kras	5	5			10
5°	Demo Sebastiano	Latisana	3	6			9
6°	Stroili Andrea	D'Aronco	3	3			6
7°	Mentil Francesco	D'Aronco	3	0			3
	Musci Luigi	DLF Iso	3	0			3
	Mardero Thomas	D'Aronco	0	3			3

Singolo femminile giovanissimi

1°	Zoccolan Sabrina	Latisana	11	11			22
2°	Koren Nikita	Kras	8	6			14
3°	Stefanutto Chiara	Latisana	5	8			13
4°	Bruni Darshica	Kras	3	5			8
5°	Crivelli Michelle	D'Aronco	6	0			6

Singolo maschile ragazzi

1°	Pischiutti Daniele	D'Aronco	11	8			19
2°	Londero Michael	D'Aronco	8	5			13
3°	Forgiarini Dennis	Rangers	6	6			12
4°	Loda Fr. Fiuseppe	DLF Iso	0	11			11
5°	Rossi Francesco	D'Aronco	3	3			6
	Ceppa Luca	Kras	3	3			6
	Parenzan Matteo	Kras	3	3			6
8°	Rossini Lorenzo	Latisana	5	0			5
9°	Lewental Sebastiano	Kras	2	2			4
10°	Demo Sebastiano	Latisana	3	0			3
	Stroili Andrea	D'Aronco	0	3			3
12°	Mardero Thomas	D'Aronco	0	2			2
	Goi Alessandro	D'Aronco	2	0			2

Singolo femminile ragazzi

1°	Tavano Jessica	D'Aronco	8	11			19
2°	Palese Teresa	D'Aronco	11	8			19
3°	Koren Nikita	Kras	3	6			9
4°	Bruni Darshika	Kras	3	5			8
5°	Zoccolan Sabrina	Latisana	6	0			6
6°	Stefanutto Chiara	Latisana	5	0			5
7°	Crivelli Michelle	D'Aronco	3	0			3

Singolo maschile allievi

			1° torneo	2°torneo	3°torneo	4°torneo	Totale
1°	Vigini Michele	Rangers	11	11			22
2°	Bornia Stefano	DLF Iso	8	8			16
3°	Stibiel Alessio	Kras	6	6			12
4°	Stojanovic Robert	TS Sist	5	5			10
5°	Righi Federico	TS Sist	3	3			6
	Bassi Mangili Davide	Rangers	3	3			6
7°	Forgiarini Dennis	Rangers	3	2			5
	Lewental Sebastiano	Kras	3	2			5
9°	Stoka Andraz	Kras	2	2			4
10°	Merafina Francesco	Ud 2000	0	2			2
	Londero Michael	D'Aronco	0	2			2
	Isgrò Alessandro	DLF Iso	0	2			2
	Bruni Kevin	Kras	0	2			2
	Gabola Simone	Astra	0	2			2

Singolo femminile allieve

1°	Dapretto Giorgia	TS Sist	8	11			19
2°	Londero Ester	D'Aronco	6	8			14
3°	Previsti Sofia	TS Sist	11	0			11
4°	Palese Teresa	D'Aronco	3	5			8
	Tavano Jessica	D'Aronco	5	3			8
6°	Micelli Giulye	D'Aronco	0	6			6

Singolo maschile juniores

1°	Pischiutti Massimo	Rangers	8	11			19
2°	Vigini Michele	Rangers	11	0			11
3°	Savonitto Pietro	Ud 2000	6	3			9
4°	Bertolini Eric	Rangers	0	8			8
5°	Bornia Stefano	DLF Iso	3	5			8
	Stibiel Alessio	Kras	5	2			7
	Loda Pietro	DLF Iso	0	6			6
8°	Lorenzatto Luca	Ud 2000	3	2			5
9°	Stoka Andraz	Kras	3	2			5
10°	Bassi Mangili Davide	Rangers	2	2			4
11°	Rossi Michele	Ud 2000	0	3			3
	Grasso Matteo	TS Sist	3	0			3
	Stojanovic Robert	TS Sist	3	0			3
14°	Bruni Kevin	Kras	0	2			2
	Merafina Francesco	Ud 2000	0	2			2
	Bressan Francesco	Azzurra	0	2			2
	Lorenzoni Giovanni	Azzurra	0	2			2
	Righi Federico	TS Sist	2	0			2

Singolo femminile juniores

			1° torneo	2°torneo	3°torneo	4°torneo	Totale
1°	Micolaucich Claudia	Kras	11	11			22
2°	Gubiani Anna	D'Aronco	8	8			16
3°	Pilotto Francesca	TS Sist	6	6			12
4°	Lutman Jasmin	Azzurra	3	5			8
5°	Londero Ester	D'Aronco	3	3			6
6°	Previsti Sofia	TS Sist	5	0			5
7°	Micelli Giulye	D'Aronco	0	3			3
	Dapretto Giorgia	TS Sist	3	0			3
	Franz Andrea	D'Aronco	3	0			3
10°	Mistoni Erica	Ud 2000	2	0			2

Singolo maschile over 2000

1°	Loda Pietro	DLF Iso	8	8			16
2°	Simionato Guido	Azzurra	1	11			12
3°	Cernigoi Marco	Astra	11	0			11
4°	Casson Alessandro	TS Sist	6	3			9
5°	Rupil Alessandro	Azzurra	3	5			8
	Loda Fr. Giuseppe	DLF Iso	1	6			7
	Stibiel Alessio	Kras	3	3			6
8°	Versolatto Ivano	Astra	3	2			5
9°	Guglielmini Michele	Latisana	5	0			5
10°	Longo Carlo	TS Sist	2	2			4
11°	Tagliapietra Livio	Kras	2	2			4
	Gilliam Claudio	Ud 2000	2	2			4
	Malorgio Ettore	Kras	3	1			4
14°	Tigelli Stefano	TS Sist	0	3			3
	Lanni Riccardo	TS Sist	0	3			3
	Immune Cosimo	Fiumicellc	2	1			3
17	Petris Marco	Astra	0	2			2
	Della Libera Paolo	S. Marco	0	2			2
	Pittini Luigi	S. Marco	0	2			2
	De Lotto Brian	Ud 2000	0	2			2
	Stojanovic Robert	TS Sist	1	1			2
	Tuan Giuseppe	DLF Iso	1	1			2
	Sportiello Vincenzo	TS Sist	1	1			2
	Jelen Marco	Fiumicellc	1	1			2
	Acone Maurizio	Azzurra	1	1			2
	Bornia Emanuele	DLF Iso	1	1			2
	Dimino Gaetano	Astra	1	1			2
	Brandmayr Alois	TS Sist	1	1			2
	Lorenzatto Luca	Ud 2000	1	1			2
	Mazzetto Mirco	Ud 2000	1	1			2
	Toneatto Giuliano	Rangers	1	1			2
	Bertolini Luciano	Rangers	1	1			2

		1° torneo	2°torneo	3°torneo	4°torneo	Totale
Benussi Giannantonio	Quadrif.	1	1			2
Iudicelli Simone	Ud 2000	1	1			2
Pischiutti Daniele	D'Aronco	1	1			2
Cozzarini Mariano	Astra	1	1			2
Merafina Giovanni	Ud 2000	1	1			2
Righi Federico	TS Sist	1	1			2
Jacaz Roberto	DLF Iso	1	1			2
Corbatti Allen	Kras	1	1			2
Rossi Stefano	D'Aronco	1	1			2
Fabris Paolo	Kras	1	1			2
Galasso Luca	Astra	2	0			2
Sandrin Bruno	Fiumicello	2	0			2
Bornia Stefano	DLF Iso	2	0			2
De Bernardinis Marco	Cus Udine	2	0			2
Franceschino Renè	S. Marco	0	1			1
Lanza Michael	Ud 2000	0	1			1
Divo Vinicio	Kras	0	1			1
Mazzetto Alessio	Ud 2000	0	1			1
Pontelli Luca	D'Aronco	0	1			1
Lubiana Roberto	DLF Iso	0	1			1
Brotto Marco	DLF Iso	0	1			1
Silvestrin Richard	S. Marco	0	1			1
Gabola Simone	Astra	0	1			1
Alessandrini Davide	DLF Iso	0	1			1
Trampus Roberto	Kras	0	1			1
Calderan Michele	S. Marco	0	1			1
Donadon Maurizio	S. Marco	0	1			1
Potirca Sandu Gigi	Quadrif.	0	1			1
Bianchin Mauro	Latisana	1	0			1
Pradolini Niki	Latisana	1	0			1
Borme Giuseppe	TS Sist	1	0			1
Agarinis Mario	Rangers	1	0			1
Dapretto Stefano	TS Sist	1	0			1
Liubicich Gino	DLF Iso	1	0			1
Bombace Enrico	TS Sist	1	0			1
Ban Marzio	DLF Iso	1	0			1
Bortolussi Nicolò	Astra	1	0			1
Del Fabbro Federico	Rangers	1	0			1
Colucci Luigi	Ud 2000	1	0			1
Grasso Matteo	TS Sist	1	0			1
Bressan Francesco	Azzurra	1	0			1
Lorenzoni Giovanni	Azzurra	1	0			1

Singolo maschile top 2000

			1° torneo	2°torneo	3°torneo	4°torneo	Totale
1°	Infantolino Davide	TT Ve.	8	11			19
	Vigini Michele	Rangers	11	8			19
3°	Leghissa Armando	Azzurra	3	6			9
	Petronio Roberto	Azzurra	6	3			9
5°	Pischiutti Massimo	Rangers	2	5			7
6°	Savonitto Pietro	Ud 2000	3	3			6
7°	Dean Manuel	Fiumicello	3	2			5
	Di Giusto Thomas	Ud 2000	3	2			5
	Frediani Andrea	Azzurra	5	0			5
10°	Fabris Gabriele	Fiumicello	2	2			4
	Trevisan Luis Maria	Azzurra	2	2			4
	Bornia Stefano	DLF Iso	2	2			4
13°	Rossi Michele	Ud 2000	0	3			3
	Bertolini Eric	Rangers	0	3			3
	Pilotto Stefano	TS Sist	1	2			3
	Stibiel Alessio	Kras	1	2			3
	Loda Pietro	DLF Iso	1	2			3
	Donda Aldo	DLF Iso	2	1			3
	El Qoh Yassine	S.Giorgio	2	1			3
20°	Bolè Edoardo	Kras	1	1			2
	Simionato Guido	Azzurra	1	1			2
	Bornia Emanuele	DLF Iso	1	1			2
	Derganz Diego	DLF Iso	1	1			2
	Casson Alessandro	TS Sist	1	1			2
	Marega Mauro	Azzurra	1	1			2
	Tigelli Stefano	TS Sist	1	1			2
	Petris Marco	Astra	1	1			2
	Longo Carlo	TS Sist	1	1			2
	Tagliapietra Livio	Kras	1	1			2
	Cernigoi Marco	Astra	1	1			2
	Marussi Alessandro	Fiumicello	2	0			2
	Cassutti Alberto	Fiumicello	2	0			2
33°	Lanni Riccardo	TS Sist	0	1			1
	Loda Fr. Giuseppe	DLF Iso	0	1			1
	Agarinis Mario	Rangers	0	1			1
	De Lotto Brian	Ud 2000	0	1			1
	Malorgio Ettore	Kras	1	0			1
	Sandrin Bruno	Fiumicello	1	0			1
	Lubrano Vittorio	TS Sist	1	0			1
	Dapretto Stefano	TS Sist	1	0			1
	Rotella Giovanni	Kras	1	0			1
	Versolatto Ivano	Astra	1	0			1

Singolo femminile terza categoria

			1° torneo	2°torneo	3°torneo	4°torneo	Totale
1°	Micolaucich Claudia	Kras	11	8			19
2°	Livera Simona	Azzurra	8	6			14
3°	Schierano Sofia	Rangers	0	11			11
	Pilotto Francesca	Ts Sist	6	5			11
5°	Dapretto Giorgia	Ts Sist	5	3			8
6°	Gubiani Anna	D'Aronco	0	3			3
	Palmiotto Rosanna	Rangers	0	3			3
	Previsti Sofia	Ts Sist	3	0			3
	Lutman Jasmin	Azzurra	3	0			3
	Londero Ester	D'Aronco	3	0			3
	Franz Andrea	D'Aronco	3	0			3
12°	Torrenti Isabella	Kras	2	0			2

Quote ammissione ai campionati italiani giovanili

Su indicazione della Commissione Nazionale Gare Individuali, di seguito la tabella relativa alle quote di ammissione da qualificazione regionale per la partecipazione ai Campionati Italiani Giovanili - 2014

Campionati Italiani Giovanili
Stagione Agonistica 2013/2014
Statistiche tesseramento al 30/06/2013
Quote ammissione da qualificazione regionale

Regione	TESSERATI - GIOVANILI								POSTI - TOTALI							
	JUNIOR masch	JUNIOR femm	ALLIEVI masch	ALLIEVI femm	RAGAZZI masch	RAGAZZI femm	GIOV. masch	GIOV. femm	JUNIOR masch	JUNIOR femm	ALLIEVI masch	ALLIEVI femm	RAGAZZI masch	RAGAZZI femm	GIOV. masch	GIOV. femm
ABRUZZO	6	1	8	3	5	3	13	5	1	1	1	1	1	1	1	1
ALTO ADIGE	23	6	20	9	26	6	20	15	2	1	2	2	3	1	2	2
BASILICATA	15		5	0	7	1	1	0	2	0	1	0	1	1	1	0
CALABRIA	19	2	26	5	16	6	18	7	2	1	2	2	2	1	2	1
CAMPANIA	61	7	48	6	22	10	18	4	3	1	3	2	2	2	2	1
EMILIA ROMAGNA	65	4	66	5	36	6	32	3	3	1	4	2	3	1	2	1
FRIULI V. GIULIA	32	11	28	9	14	3	15	7	3	1	2	2	2	1	1	1
LAZIO	40	4	38	2	27	6	18	5	2	1	3	1	3	1	2	1
LIGURIA	30	9	37	5	49	4	29	11	2	1	3	2	4	1	2	1
LOMBARDIA	150	29	102	15	81	27	61	22	6	2	6	2	6	3	3	2
MARCHE	28	4	23	4	16	2	16	3	3	2	3	2	3	2	2	2
MOLISE	22	2	16	6	15	8	14	6	2	1	2	2	2	2	1	1
PIEMONTE	98	21	76	14	66	16	46	13	5	2	4	2	5	2	2	1
PUGLIA	66	3	38	3	24	3	28	0	3	1	3	1	2	1	2	0
SAN MARINO	1	2	7	0	3	0	7	1	2	2	2	2	2	2	2	2
SARDEGNA	25	4	23	3	11	10	28	15	2	1	2	1	2	2	2	2
SICILIA	101	14	84	14	59	16	50	12	5	1	5	2	4	2	3	1
TOSCANA	67	10	61	2	42	5	27	5	3	1	4	1	3	1	2	1
TRENTINO	28	10	11	6	7	4	17	8	2	1	1	2	1	1	2	1
UMBRIA	31	7	18	1	18	3	36	41	2	1	2	1	2	1	2	2
VALLE D'AOSTA	13		7		13	1	5		2	0	1	0	2	1	1	0
VENETO	69	9	76	9	65	8	14	14	4	1	4	2	5	2	1	1
Totale	**990**	**159**	**818**	**121**	**622**	**148**	**513**	**197**	**60**	**24**	**60**	**34**	**60**	**32**	**40**	**25**

Indirizzi società regionali

-A.S.D. Azzurra Straccis
c/o Musina Claudio
Viale Colombo n°17
34170 Gorizia

-A.D. Pol. Sakura Grado
c/o Marzio Tarlao
Vicolo della Concordia 7
33051 Aquileia (Ud)

A.S.D T.T. Dopolavoro Ferroviario Isontino
Via Re Teodorico n° 1
34074 Monfalcone (Go)

-A.S.D. T.T. San Marco Pordenone
c/o Paolo Bettuzzi
Via Marco Polo n° 14
33084 Cordenons (PN)

-A.S.D. Pol. San Giorgio
c/o Olivo Andrea
Via Carducci n° 25
33080 Pordenone

-A.S.D. Astra T.T. San Vito
c/o Marco Petris
Via Delf n° 26/2
33078 San Vito al T.(Pn)

-A.S. Freedom TS
Via dei Modiano 5
34149 Trieste

-C.S.D. Sportni Krozek Kras
c/o Roberto Milic
fraz. Sales n°70
34010 Sgonico (Ts)

-A.S.D. Trieste Sistiana
c/o Zorzi Giuseppe
Via Canova n° 7
34125 Trieste

-A.S.D. Crut Trieste
Sez. Tennistavolo
Piazzale Europa 1
34127 Trieste

-A.S.D. Cus Udine
Sez tennistavolo
Via delle Scienze n°100
33100 Udine

-A.S.D.C.R. Udine 2000
c/o Di Giusto Thomas
Via della Roggia n° 18/9
33010 Cavalicco di Tavagnacco (Ud)

-A.S.D. Lib. Latisana
c/o Bianchin Mauro
Via Forte n° 8/a
33050 Pertegada di Latisana (Ud)

-G.S.D. Rangers San Rocco
c/o Palmiotto Rosanna
Via Freschi n° 27/b
33100 Udine

-A.S.D. T.T. Fiumicello Basso Isonzo
c/o Marussi Alessandro
Via C. Dardi n°2/2
33052 Cervignano(Ud)

-A.S.D.C.R. Raimondo D'Aronco
c/o Marcello Ciancio
Via dei Pioppi n° 10
33019 Tricesimo (Ud)

-A.S.D. T.T.Quadrifoglio Cervignano
Via A. Zardini n° 6
33052 Cervignano del Friuli (Ud)

AUGURI DI UN 2014 SPLENDIDO SPLENDENDENTE